



# CAMPING VILLAGE PARCO DELLE PISCINE

seit 1952

53047 SARTEANO (SIENA)



Tel. +39-0578-26971 Fax +39-0578-265889

[info@parcodellepiscine.it](mailto:info@parcodellepiscine.it)

[www.parcodellepiscine.it](http://www.parcodellepiscine.it)

## PREISLISTE FÜR STANDPLÄTZE

(in Euro pro Tag)

Vom 10.April bis 27.September 2020

|  | 10.04<br>29.05 | 30.05<br>19.07 | 20.07<br>23.08 | 24.08<br>6.09 | 7.09<br>27.09 |
|--|----------------|----------------|----------------|---------------|---------------|
| WOHNWAGEN/ZELT   | 9,00           | 11,50          | 16,00          | 11,50         | 9,00          |
| CAMPER   | 12,00          | 16,50          | 24,00          | 16,50         | 12,00         |
| ERWACHSENE   | 11,00          | 16,00          | 20,00          | 16,00         | 11,00         |
| KINDER (3-13 Jahre)  | 9,00           | 11,00          | 14,00          | 11,00         | 9,00          |
| KOSTENZUSCHLAG<br>STANDPLÄTZE<br>mit Wasser-u<br>Kanalisationsanschluß | 9,00           | 9,00           | 9,00           | 9,00          | 9,00          |
| AUTO   | 4,00           | 5,00           | 8,00           | 5,00          | 4,00          |
| MOTORRAD   | 3,00           | 4,00           | 6,00           | 4,00          | 3,00          |
| STROM  | 6,00           | 6,00           | 6,00           | 6,00          | 6,00          |
| EINSTELLPLATZ<br>FÜR WOHNWAGEN   | 3,00           | 3,00           | 3,00           | 3,00          | 3,00          |
| LOKALE ÜBER-<br>ÜBERNACHTUNGSSTEUER<br>(ab 13 Jahre)                   | 0,80           | 0,80           | 0,80           | 0,80          | 0,80          |

### ANGEBOTE FÜR DIE SAISON 2020 (7=6, 14=12, 21=18)

In den Zeiträumen von 10.04 bis 19.07 und v. 07.09 bis 27.09 erhalten Sie bei einem 7-tägigen Aufenthalt einen Urlaubstag gratis (7 = 6), bei einem 14-tägigen Aufenthalt zwei Urlaubstage gratis (14=12) und bei einem 21-tägigen Aufenthalt drei Urlaubstage gratis



Umweltmanagement  
zertifiziert  
Reg. N. I – 000275

### HOMEMOBILE MIT VERANDA – TYP A

|  |
|--|
| Wohnfläche 24 m <sup>2</sup>                     |
| Veranda 21 m <sup>2</sup>                        |
| Wohnzimmer mit Schlafcouch                       |
| 2 Schlafräume: 1 mit Ehebett<br>1 mit 2/3 Betten |
| Küche komplett ausgerüstet                       |
| 1 Bade-zimmer                                    |



### HOMEMOBILE MIT ÜBERDACHTEN BALKON – TYP A SUPERIOR

|  |
|--|
| Wohnfläche 24 m <sup>2</sup>                   |
| Veranda mit Balkon 13,5 m <sup>2</sup>         |
| Wohnzimmer mit Schlafcouch                     |
| 2 Schlafräume: 1 mit Ehebett<br>1 mit 3 Betten |
| Küche komplett ausgerüstet                     |
| 1 Bade-zimmer                                  |



### HOMEMOBILE MIT ÜBERDACHTEN BALKON – TYP B

|  |
|--|
| Wohnfläche 28-30 m <sup>2</sup>                |
| Balkon 18 m <sup>2</sup>                       |
| Wohnzimmer mit Schlafcouch                     |
| 2 Schlafräume: 1 mit Ehebett<br>1 mit 2 Betten |
| Küche komplett ausgerüstet                     |
| 2 Bade-zimmer                                  |



### HOMEMOBILE MIT ÜBERDACHTEN BALKON - TYP LUX

|   |
|---|
| Wohnfläche 34 m <sup>2</sup>                              |
| Balkon 30 m <sup>2</sup>                                  |
| Wohnzimmer mit tv   |
| 2 Schlafräume : 5 Betten oder<br>3 Schlafräume : 6 Betten |
| Küche komplett ausgerüstet                                |
| 2 Bade-zimmer mit 2 Duschen                               |

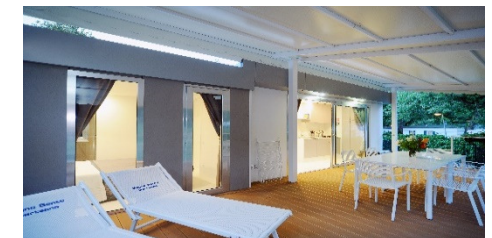

### HOMEMOBILE MIT ÜBERDACHTEN BALKON – TYP SUPER LUX

|   |
|---|
| Wohnfläche 45 m <sup>2</sup>                    |
| Balkon 35 m <sup>2</sup>                        |
| Wohnzimmer mit tv und<br>Schlafcouch : 2 Betten |
| 2 Schlafräume : 4 Betten                        |
| Küche komplett ausgerüstet                      |
| 2 Bade-zimmer mit Dusche o. Bidet               |



## PREISLISTE FÜR HOMEMOBILE

(Euro pro Tag)

Vom 10.April bis 27.September 2020

|   | 10.04<br>29.05 | 30.05<br>19.07 | 20.07<br>23.08 | 24.08<br>06.09 | 07.09<br>27.09 |
|---|----------------|----------------|----------------|----------------|----------------|
| TYP A) (free Wifi)                              | 55,00          | 90,00          | 140,00         | 90,00          | 55,00          |
| TYP A) SUPERIOR (free Wifi)                     | 60,00          | 105,00         | 160,00         | 105,00         | 60,00          |
| TYP B) (free Wifi)                              | 70,00          | 125,00         | 190,00         | 125,00         | 70,00          |
| TYP LUX (free Wifi)                             | 80,00          | 145,00         | 215,00         | 145,00         | 80,00          |
| TYP SUPER LUX (free Wifi)                       | 90,00          | 160,00         | 230,00         | 160,00         | 90,00          |
| ERWACHSENE                                      | 11,00          | 16,00          | 20,00          | 16,00          | 11,00          |
| KINDER (3 – 13 Jahre)                           | 9,00           | 11,00          | 14,00          | 11,00          | 9,00           |
| KLIMAANLAGE                                     | 3,00           | 5,00           | 10,00          | 5,00           | 3,00           |
| AUTO  | 4,00           | 5,00           | 8,00           | 5,00           | 4,00           |
| MOTO  | 3,00           | 4,00           | 6,00           | 4,00           | 3,00           |
| LOKALE<br>ÜBERNACHTUNGS<br>STEUER (ab 13 Jahre) | 0,80           | 0,80           | 0,80           | 0,80           | 0,80           |

### ANGEBOTE FÜR DIE SAISON 2020 (7=6, 14=12, 21=18)

In den Zeiträumen von 10.04 bis 19.07 und v. 07.09 bis 27.09 erhalten Sie bei einem 7 – tägigen Aufenthalt einen Urlaubstag gratis (7 = 6), bei einem 14-tägigen Aufenthalt zwei Urlaubstage gratis (14=12) und bei einem 21-tägigen Aufenthalt drei Urlaubstage gratis

Die Homemobile werden nach hoch-technischen Verfahren hergestellt, haben W.C. und Badezimmer mit Dusche, mit fließend Heiß- und Kaltwasser und sind für das tägliche Wohnen mit Komfort komplett eingerichtet, wie mit : Herd, Kühlschrank, Geschirr, Bestecke, Federbetten mit Kissen; Wäscheständer, Grillvorrichtung und Liegestühle in der Veranda.

#### Wichtig:

Bettbezüge und Handtücher müssen Sie mitbringen. Sie können diese an der Rezeption mieten, ebenso wie Kinderbett, Wickeltisch mit Badewanne und kleinen Kinderwagen für Baby und Kleinkinder. Der Gebrauch von Gas und Elektrizität, Warmwasser und dem Kühlschrank ist im Preis inbegriffen.

Wäsche bitte nur auf dem vorhandenen Wäscheständer trocknen, und keine Wäscheleine ziehen.

## GLAMPING ZELTE “COCO SWEET”

| Wohnfläche<br>16 m <sup>2</sup> | Veranda<br>8 m <sup>2</sup> | Höhe<br>2,9 mt | 2 Schlafräume<br>1 mit Ehebett<br>1 mit 2 Betten | Küche<br>ohne Wasser | Kein<br>Badezimmer |
|---------------------------------|-----------------------------|----------------|--|----------------------|--------------------|
|---------------------------------|-----------------------------|----------------|--|----------------------|--------------------|

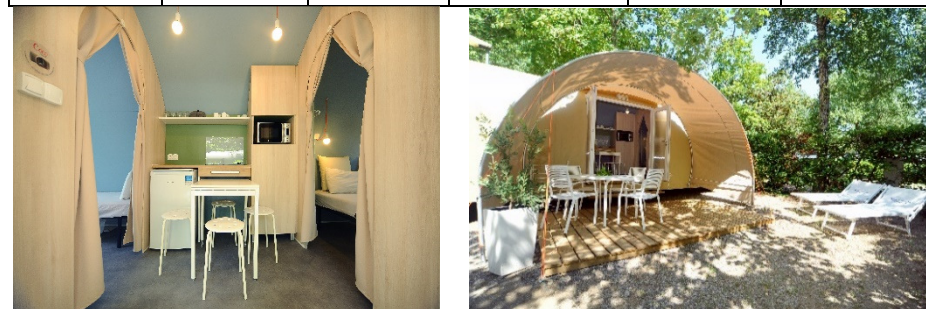

## PREISLISTE DER ZELTE “COCO SWEET”

(Euro pro Tag)

Vom 10.April bis 27.September 2020

|  | 10.04<br>29.05 | 30.05<br>19.07 | 20.07<br>23.08 | 24.08<br>06.09 | 07.09<br>27.09 |
|--|----------------|----------------|----------------|----------------|----------------|
| Zelte (pro Tag mit frei Wifi)                              | 65,00          | 95,00          | 130,00         | 95,00          | 65,00          |
| Reinigungskosten<br>(einmalig am Ende des<br>Aufenthaltes) | 40,00          | 40,00          | 40,00          | 40,00          | 40,00          |

**Die Preise verstehen sich für 4 Personen, Auto und Motorrad.  
Mindestaufenthalt 7 Tage.**

Die Coco Sweet Zelte sind eine ideale Alternative für Familien, die Ihre Ferien gern in einem Zelt verbringen möchten, in der freien Natur, ohne auf etwas Komfort zu verzichten. Sie sind einladend und gut isoliert.

Ihre Ausrüstung besteht aus:

Veranda, elektrischem Kochfeld, Kühlschrank, Mikrowelle Ofen, Geschirr, Töpfe, Bestecke usw., mit elegantem Outdoor-Möbel und 2 Liegestühle.

Die Zelte sind **nicht** mit fließendem Kalt- und Warmwasser, mit keinem Badezimmer und Waschbecken ausgerüstet. Ebenso ohne Grillvorrichtung.

Bettwäsche ist nicht inbegriffen, kann gegen Bezahlung an der Rezeption gemietet werden, sowie auch eventuelle Ausrüstung für Kleinkinder wie Liegen, Kinderwagen, Wickeltische mit Badewanne und Hochstuhl.

Kein Extra für Gebrauch von Strom und Kühlschrank.

Die Wäsche muss zum Trocknen auf den Wäscheständern aufgehängt werden, die zur Ausstattung der Coco Sweet gehören.